

คู่มือการใช้

INFINOX's

IB Portal



สารบัญ

1. กระดาษข้อมูล	01
2. รายงาน IB	03
3. รายงานค่าคอมมิชชัน	05
4. ระดับชั้น	06
5. การจัดการลูกค้า	07
6. บัญชีที่รอการดำเนินการ	12
7. รายชื่อลูกค้าที่สนใจ	12
8. บัญชีที่ไม่เคยฝากเงิน	13
9. ประวัติการทำธุรกรรม	14
10. ข้อมูลส่วนตัว	16
11. สิ่งอ้างอิง	16
12. ติดต่อเรา	17
13. สลับเป็นพอร์ทัลลูกค้า	17

1. กระดานข้อมูล

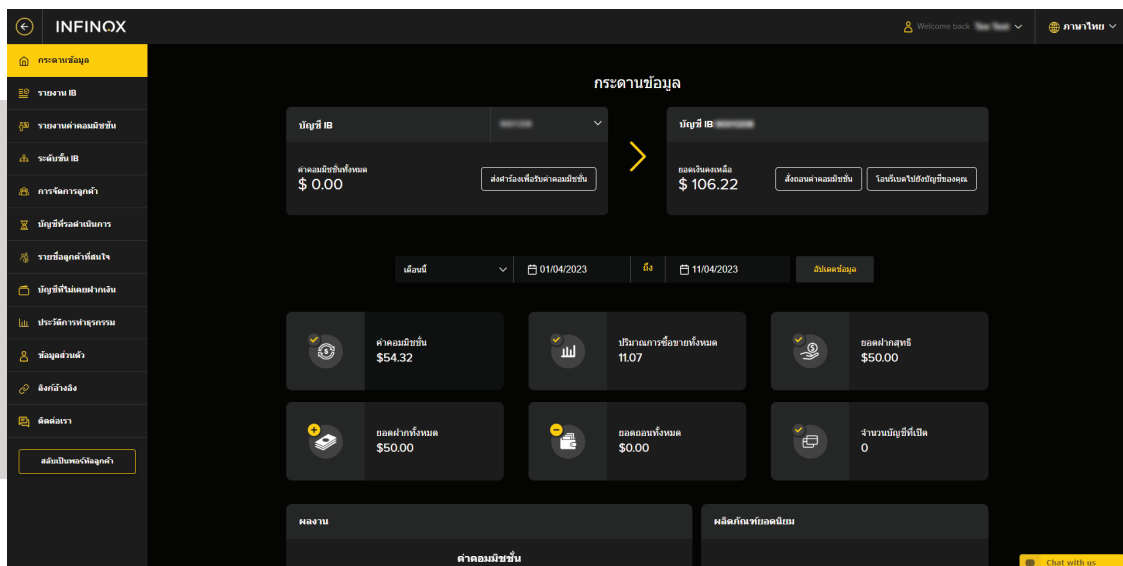

โดยหน้าแรกสุดที่เปิดเข้ามาคือหน้ากระดานข้อมูล ที่แสดงภาพรวมทั้งหมดของบัญชี



ด้านบนสุดจะเป็นการแสดงค่าคอมมิชชั่น รวมถึงรายละเอียดภาพรวมทั้งหมดของบัญชี และถัดจากส่วนที่แสดงค่าคอมมิชชั่นและรีเบต จะเป็นตารางแสดงสถานะต่าง ๆ ของบัญชี IB

ในช่อง **ผลงาน** จะเป็นกราฟแสดงข้อมูลในหัวข้อที่เลือก โดยสามารถกดเลือกที่หัวข้อใดก็ได้ด้านบน (ค่าคอมมิชชัน ปริมาณการซื้อขายทั้งหมด ยอดฝากสุทธิ ยอดฝากทั้งหมด ยอดถอนทั้งหมด จำนวนบัญชีที่เปิด) เมื่อกดแล้ว กราฟจะแสดงข้อมูลในหัวข้อที่คุณเลือกไว้ ส่วนแผนภูมิวงกลมจะแสดงผลิตภัณฑ์ที่ลูกค้าภายใต้บัญชี IB นิยมซื้อขายกันมากที่สุด

นอกจากนี้ ผู้ใช้สามารถกดที่ **เลือก** เพื่อเลือกช่วงเวลาที่ต้องการดูข้อมูล จากนั้นกด **อัปเดตข้อมูล**

Tips คุณสามารถเอาเมาส์ไปวางในกราฟ และหมุนปุ่ม mouse wheel บนเมาส์เพื่อขยายหรือย่อกราฟได้

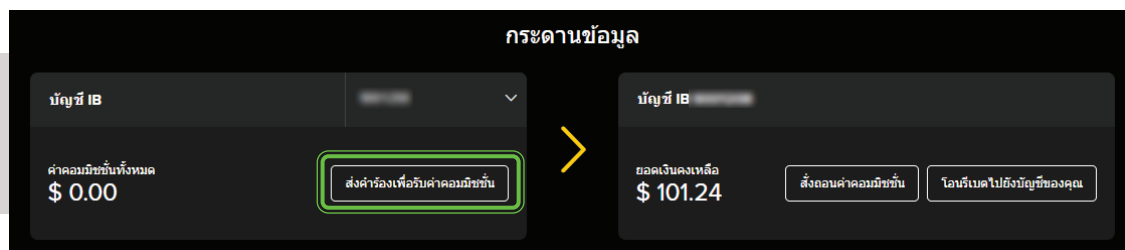

ในส่วนของค่าคอมมิชชัน ตาราง **ค่าคอมมิชชันทั้งหมด** ทางด้านซ้ายจะแสดงจำนวนเงินค่าคอมมิชชันที่มีในระบบ ส่วนตาราง **ยอดเงินคงเหลือ** ทางด้านขวาจะแสดงยอดเงินคอมมิชชันคงเหลือในบัญชี IB (สามารถตรวจสอบค่าคอมมิชชันได้ โดยการล็อกอินใน MT4 ด้วยข้อมูลบัญชี IB)

โดยหากต้องการถอนหรือโอนค่าคอมมิชชันเข้าบัญชีซื้อขาย สามารถกดปุ่ม **ส่งคำร้องเพื่อรับค่าคอมมิชชัน** เมื่อกดส่งคำร้องแล้ว กดรีเฟรช 1 ครั้ง ยอดเงินในช่อง **ค่าคอมมิชชันทั้งหมด** จะย้ายไปอยู่ในช่อง **ยอดเงินคงเหลือ**

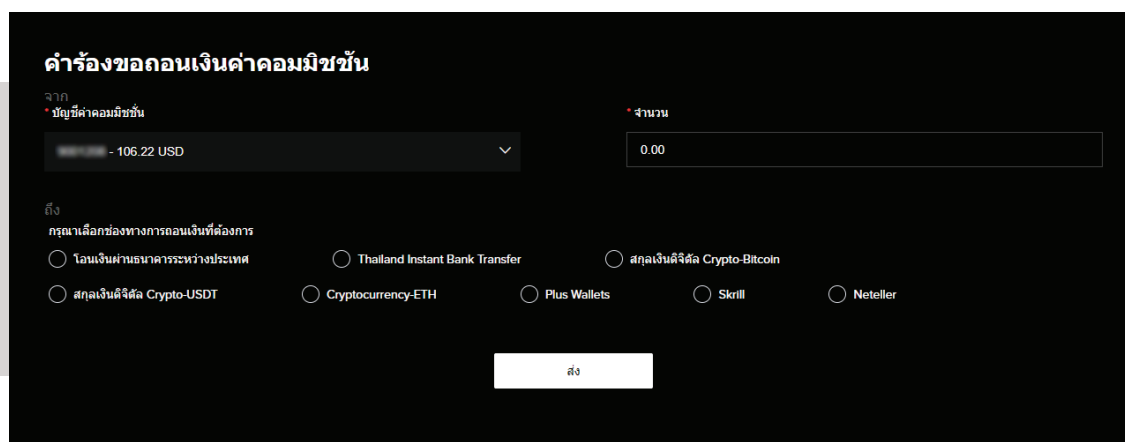

หากต้องการถอนเงิน ให้กดปุ่ม **ส่งถอนค่าคอมมิชชัน** เพื่อเข้าสู่หน้าการถอนเงิน จากนั้นกรอกรายละเอียดช่องทางการถอนเงินที่ต้องการ

คำร้องขอโอนเงินค่าคอมมิชชั่น

จาก

* บัญชีค่าคอมมิชชั่น

XXXXXXXXXX - 106.22 USD

ถึง

* บัญชี

XXXXXXXXXX - USD (บัญชีค่าคอมมิชชั่น)

* จำนวน

\$ 0.00

ส่ง

หากต้องการโอนเงินไปยังบัญชีอื่นๆ
ให้กดปุ่ม **โอนรีเบตไปยังบัญชีของคุณ**
เพื่อเข้าสู่หน้าโอนเงินระหว่างบัญชี

2. ຮາຍງານ IB

- หน้าหลัก
- รวมงาน**
- รวมงานที่มอบหมายให้ฉัน
- แจ้งเตือน
- การตั้งค่าบัญชี
- ปฏิทินของพันธมิตร
- งานที่ต้องทำของฉัน
- ปฏิทินของพันธมิตร
- ประวัติการทำธุรกรรม
- ข้อมูลส่วนตัว
- สิ่งที่น่าสนใจ
- ติดต่อเรา

สมัครเป็นพันธมิตรฟรี

รายงาน IO

เลือกวันที่ >
เลือกประเภท >
วันที่ 01/04/2023 ถึง 19/04/2023
ดาวน์โหลดข้อมูล
DOWNLOADS

	ยอดฝากสุทธิ \$50.00		ยอดฝากทั้งหมด \$50.00
	ยอดถอนทั้งหมด \$0		จำนวนบัญชีที่เปิด 0

รายการธุรกรรม จาก 01/04/2023 ถึง 19/04/2023

วันที่	บัญชี	ยอดฝากทั้งหมด	ยอดถอนทั้งหมด	ยอดสุทธิ
04/04/2023	B6000077	\$50.00	\$0.00	\$50.00

ทั้งหมด < 1 >

Risk warning: CFDs are complex instruments and come with a high risk of losing money rapidly due to leverage. 83.66% of retail investor accounts lose money when trading CFDs with this provider. You should consider whether you understand how CFDs work and whether you can afford to take the high risk of losing your money.

หน้ารายงาน IB เป็นหน้าที่แสดงรายงานข้อมูลต่างๆ ของบัญชี IB

โดยผู้ใช้งานสามารถดูข้อมูลต่างๆ ของบัญชี IB รวมถึงเลือกช่วงเวลาที่ต้องการดูข้อมูลได้ ด้วยการคลิกที่ **เลือก** หรือคลิกที่ช่องแสดง วัน/เดือน/ปี เพื่อเลือกวันที่เริ่มต้นและวันที่สิ้นสุดของช่วงเวลาที่ต้องการดูข้อมูล

ยอดถอนทั้งหมด

\$0

จำนวนบัญชีที่เปิด

3

จำนวนบัญชีที่เปิด จาก 12/03/2023 ถึง 11/04/2023

วันที่	เลขบัญชี	ชื่อ	อีเมล	ประเภทบัญชี	แพลตฟอร์ม	สกุลเงิน	จำนวนเงิน
22/03/2023	877661288	Raw Test	rawtest@infinox.com	Hedge STP	MT5	USD	\$200.00
21/03/2023	888888887	Raw Test	rawtest@infinox.com	Raw ECN	MT4	USD	\$50.00
14/03/2023	888888888	Raw Test	rawtest@infinox.com	Standard STP	MT4	USD	\$1,830.00

ทั้งหมด 3

< 1 >

เมื่อเลือกช่วงเวลาที่ต้องการดูข้อมูลแล้ว คลิกที่ปุ่ม **อัปเดตข้อมูล** เพื่อให้แสดงข้อมูลของบัญชีที่เลือกในระยะเวลาที่กำหนด หรือกด **DOWNLOADS** เพื่อบันทึกข้อมูลลงในคอมพิวเตอร์

Tips สำหรับข้อมูล ยอดฝากสุทธิ ยอดฝากทั้งหมด และยอดถอนทั้งหมด จะแสดงในตารางเดียวกัน แต่ถ้ากดที่ **จำนวนบัญชีที่เปิด** ตารางด้านล่างจะเปลี่ยนเป็นตารางข้อมูลเกี่ยวกับบัญชีซื้อขายที่เปิดภายในช่วงเวลาที่ค้นหาแทน

3. รายงานค่าคอมมิชชัน

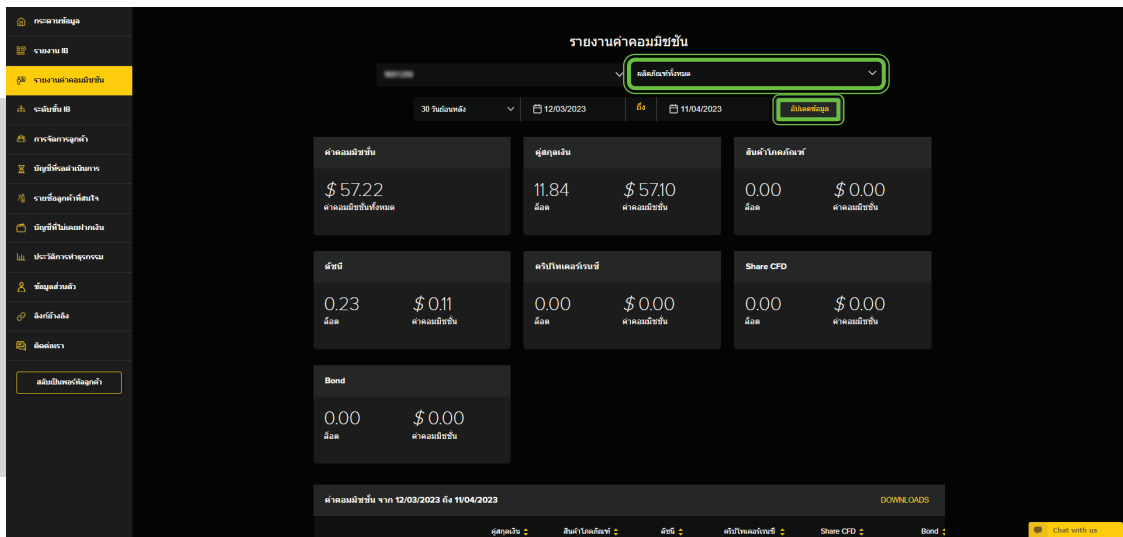

หน้ารายงานค่าคอมมิชชันจะแสดงรายละเอียดทั้งหมดเกี่ยวกับค่าคอมมิชชัน ผู้ใช้สามารถดูรายละเอียดค่าคอมมิชชันทั้งหมด หรือเลือกดูเฉพาะผลิตภัณฑ์ที่ต้องการในช่วงเวลาที่ต้องการได้ โดยเมื่อเลือกช่วงเวลาและผลิตภัณฑ์แล้ว กดปุ่ม **อัปเดตข้อมูล** เพื่อแสดงข้อมูลที่ต้องการ

ดัชนี		คริปโตเคอร์เรนซี		Share CFD	
0.23	\$ 0.11	0.00	\$ 0.00	0.00	\$ 0.00
ลือด	ค่าคอมมิชชัน	ลือด	ค่าคอมมิชชัน	ลือด	ค่าคอมมิชชัน

Bond	
0.00	\$ 0.00
ลือด	ค่าคอมมิชชัน

ค่าคอมมิชชัน จาก 12/03/2023 ถึง 11/04/2023 DOWNLOADS

ชื่อ	หมายเลขบัญชี	ประเภทบัญชี	ปริมาณการซื้อขาย	ค่าคอมมิชชัน	ปริมาณการซื้อขาย	ค่าคอมมิชชัน	ปริมาณการซื้อขาย	ค่าคอมมิชชัน	ปริมาณการซื้อขาย	ค่าคอมมิชชัน	ปริมาณการซื้อขาย	ค่าคอมมิชชัน	ปริมาณการซื้อขาย	ค่าคอมมิชชัน
Raw ECN	XXXXXXXXXX	Standard STP	11.24	\$56.20	0.00	\$0.00	0.23	\$0.11	0.00	\$0.00	0.00	\$0.00	0.00	\$0.00
Raw ECN	XXXXXXXXXX	Raw ECN	0.60	\$0.90	0.00	\$0.00	0.00	\$0.00	0.00	\$0.00	0.00	\$0.00	0.00	\$0.00

เมื่อเลื่อนลงมาด้านล่างของหน้า จะพบกับตารางที่แสดงข้อมูล ผู้ใช้สามารถกดที่ **DOWNLOADS** เพื่อบันทึกข้อมูลลงในคอมพิวเตอร์ได้

4. ระดับชั้น IB

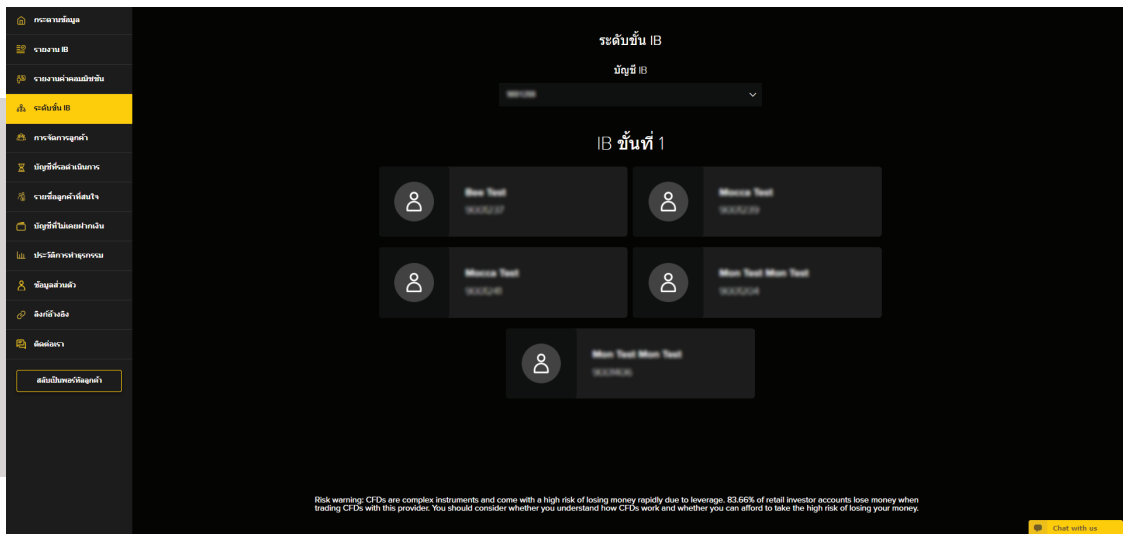

หน้าระดับชั้น IB จะเป็นการแสดงบัญชี sub IB ที่อยู่ภายใต้บัญชีนี้ทั้งหมดตามระดับชั้น โดยเมื่อเปิดหน้าระดับชั้น IB ครั้งแรก ระบบจะแสดงเฉพาะ sub IB ชั้นที่ 1 เท่านั้น

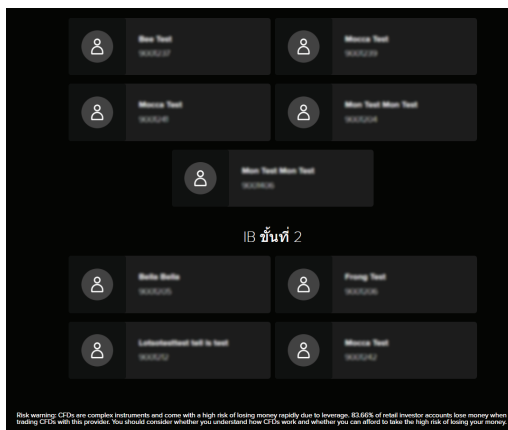

ในกรณีที่ sub IB ชั้นที่ 1 มี sub IB ชั้นต่อๆ ลงไปอีก สามารถคลิกที่บัญชี sub IB นั้น เพื่อให้ระบบแสดง sub IB ชั้นที่ 2 ที่อยู่ภายใต้บัญชี sub IB นั้น

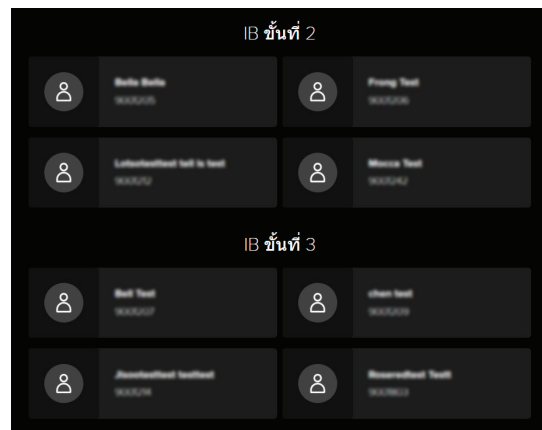

หาก sub IB ชั้นที่ 2 ยังมี sub IB ต่อลงไปอีก สามารถคลิกที่บัญชี sub IB นั้น เพื่อแสดง sub IB ชั้นที่ 3 และชั้นต่อไปเรื่อย ๆ ได้

5. การจัดการลูกค้า

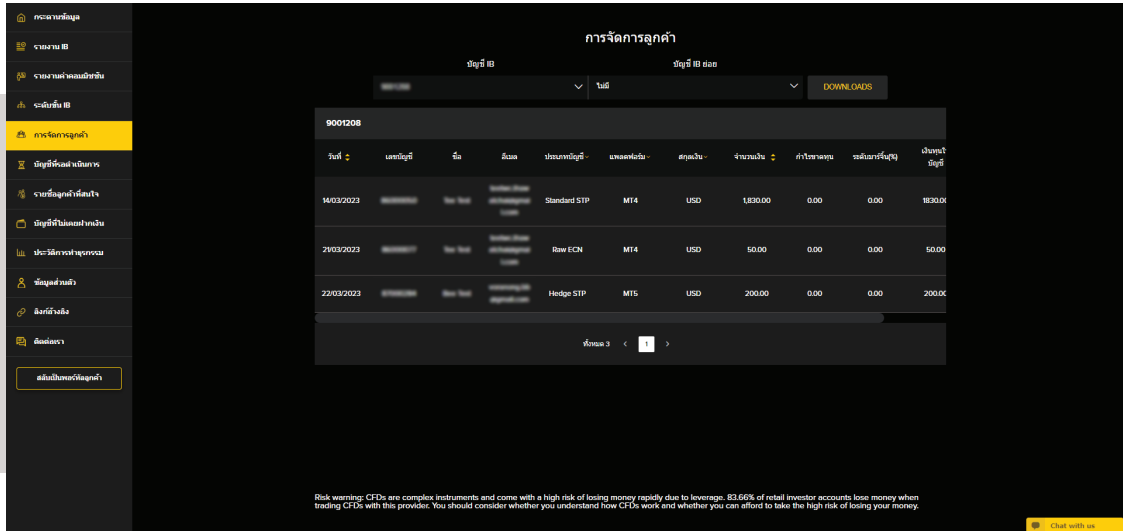

วันที่	เลขบัญชี	ชื่อ	อีเมล	ประเภทบัญชี	แพลตฟอร์ม	สกุลเงิน	จำนวนเงิน	กำไรขาดทุน	ระดับมาร์จิ้น(%)	เงินทุนในบัญชี
14/03/2023	0050	Joe Doe	joedoe@infinox.com	Standard STP	MT4	USD	1,830.00	0.00	0.00	1830.00
21/03/2023	0077	Joe Doe	joedoe@infinox.com	Raw ECN	MT4	USD	50.00	0.00	0.00	50.00
22/03/2023	0284	Joe Doe	joedoe@infinox.com	Hedge STP	MT5	USD	200.00	0.00	0.00	200.00

หน้าการจัดการลูกค้าจะแสดงบัญชีลูกค้าทั้งหมดของคุณ

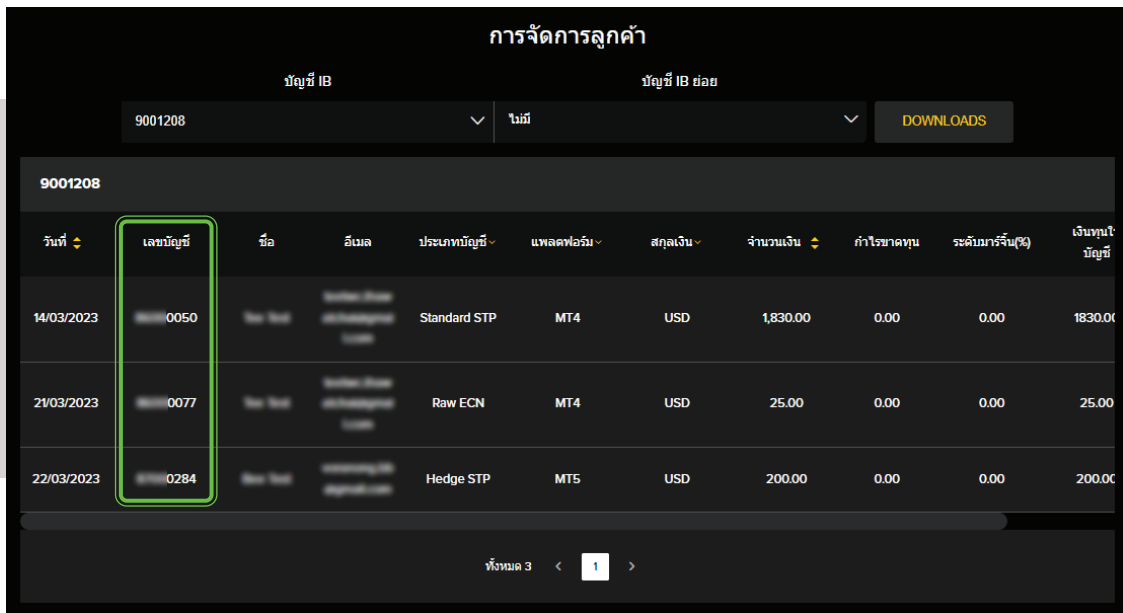

วันที่	เลขบัญชี	ชื่อ	อีเมล	ประเภทบัญชี	แพลตฟอร์ม	สกุลเงิน	จำนวนเงิน	กำไรขาดทุน	ระดับมาร์จิ้น(%)	เงินทุนในบัญชี
14/03/2023	0050	Joe Doe	joedoe@infinox.com	Standard STP	MT4	USD	1,830.00	0.00	0.00	1830.00
21/03/2023	0077	Joe Doe	joedoe@infinox.com	Raw ECN	MT4	USD	25.00	0.00	0.00	25.00
22/03/2023	0284	Joe Doe	joedoe@infinox.com	Hedge STP	MT5	USD	200.00	0.00	0.00	200.00

นอกจากรายละเอียดของบัญชีแล้ว คุณสามารถดูประวัติการซื้อขายของแต่ละบัญชีได้อย่างละเอียด ด้วยการคลิกที่เลขบัญชีของลูกค้าที่ต้องการดูข้อมูล

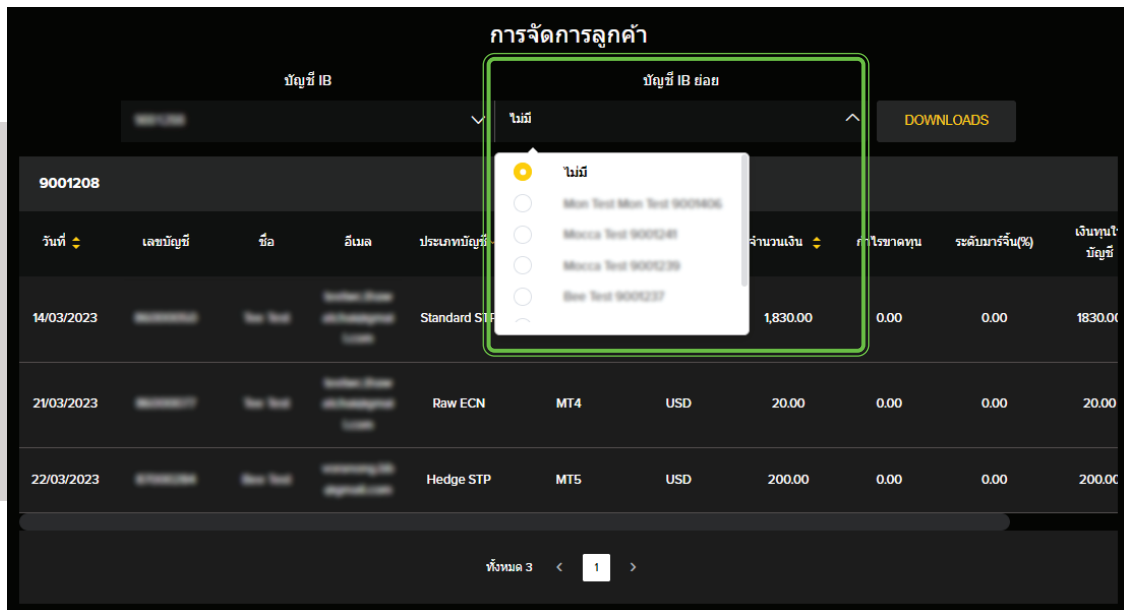

นอกจากสามารถดูบัญชีที่ซื้อขายที่อยู่ภายใต้คุณโดยตรงแล้ว ผู้ใช้สามารถดูรายละเอียดบัญชีซื้อขายที่เป็นลูกค้าของ sub IB ของคุณได้ด้วยการคลิกที่แท็บ บัญชี IB ย่อย ระบบจะแสดงบัญชี sub IB ที่อยู่ภายใต้บัญชี IB ของคุณทั้งหมด

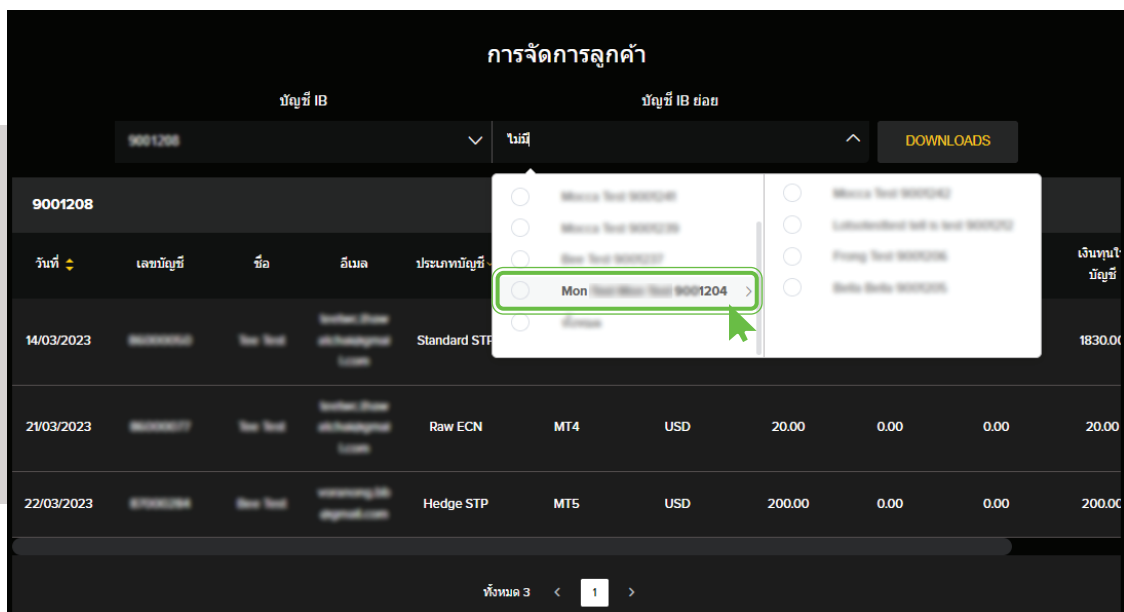

กรณีที่ sub IB ของคุณมี IB ต่อไปอีก เมื่อนำเมาส์ไปวางที่ชื่อ sub IB คนนั้น ระบบจะแสดงรายชื่อ IB ที่ต่อจาก sub IB คนนั้นเช่นกัน

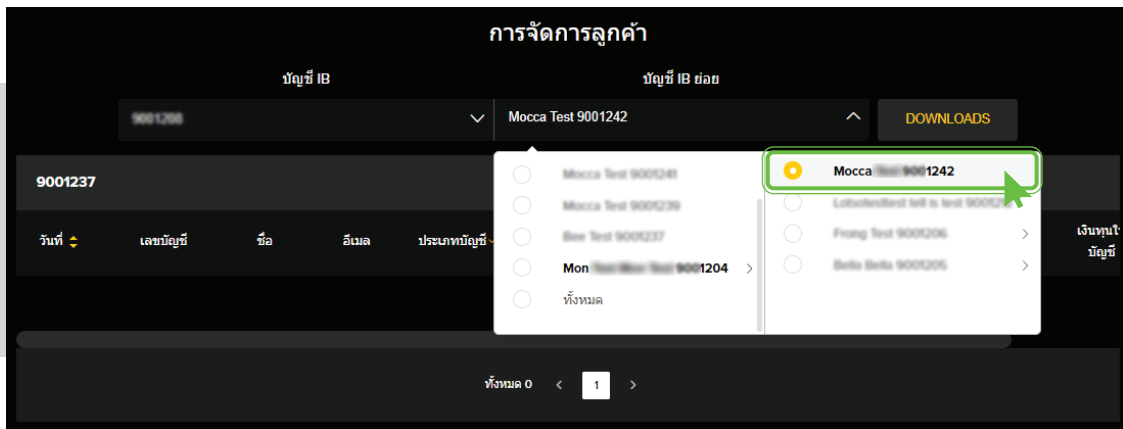

เมื่อต้องการดูรายละเอียดลูกค้าของ sub IB ให้คลิกวงกลมที่อยู่หน้าบัญชี sub IB ให้วงกลมกลายเป็นสี่เหลี่ยม ดังภาพ

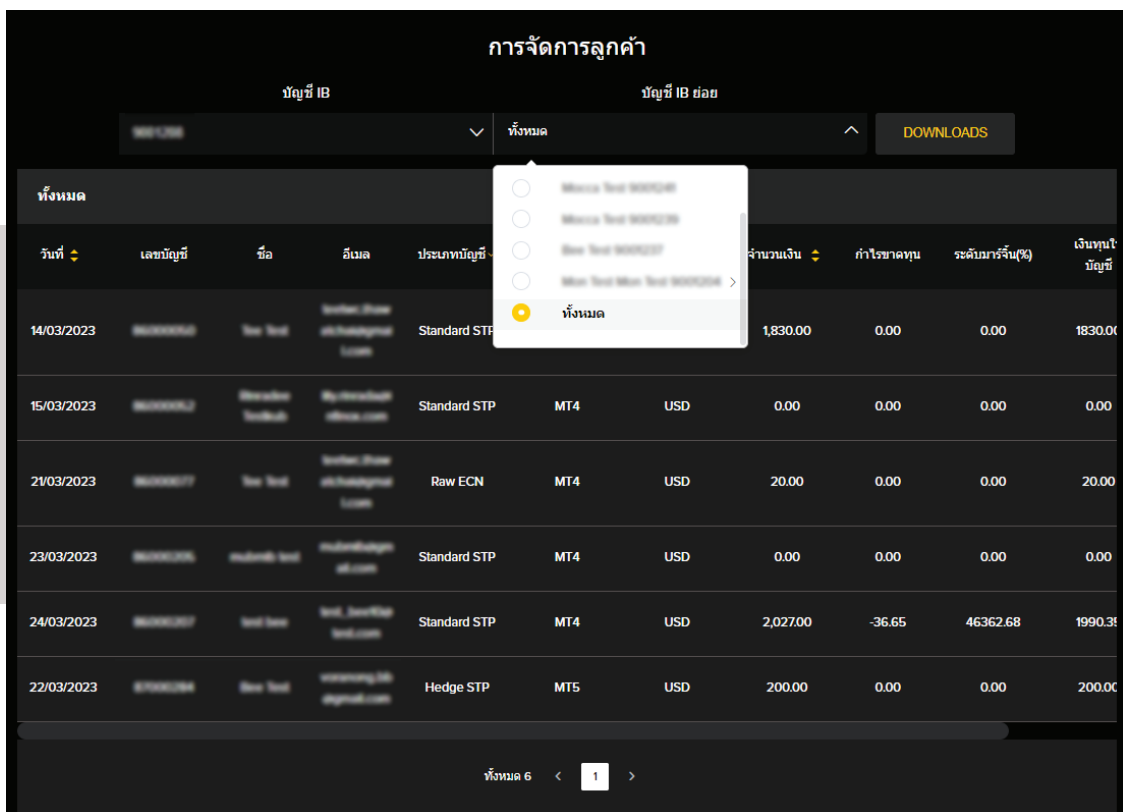

จากนั้นคลิกที่พื้นที่ว่างๆ ที่ใดก็ได้ที่อยู่นอกช่องแสดงรายชื่อ IB หนึ่งครั้ง ระบบจะโหลดและแสดงข้อมูลลูกค้าทั้งหมดของ sub IB คนนั้น

คลิกเลือก **ทั้งหมด** เพื่อดูข้อมูลลูกค้าทุกคนที่อยู่ในสาย IB ของคุณ

6. บัญชีที่รอดำเนินการ

บัญชีที่รอดำเนินการ

วันที่	ชื่อ	อีเมล	ประเภทบัญชี	เลขพอร์ต	สกุลเงิน
02/03/2023	John Test Name Test	john.test@siginvest.com	ALL	MT4	USD
23/03/2023	John Test	john.test@siginvest.com	Hedge STP	MT5	USD

หน้าบัญชีที่รอการดำเนินการจะแสดงบัญชีที่กรอกแบบฟอร์มเปิดบัญชีสำเร็จแล้ว แต่ยังส่งหลักฐานไม่ครบถ้วน เพื่อให้คุณสามารถติดตามการเปิดบัญชีของลูกค้าได้

หมายเหตุ หน้าบัญชีที่รอดำเนินการจะแสดงเฉพาะบัญชีของลูกค้าของคุณโดยตรงเท่านั้น

7. รายชื่อลูกค้าที่สนใจ

รายชื่อลูกค้าที่สนใจ

ชื่อ	อีเมล	ประเภทบัญชี	เลขพอร์ต	สกุลเงิน
------	-------	-------------	----------	----------

หน้ารายชื่อลูกค้าที่สนใจจะแสดงรายละเอียดของลูกค้าที่เริ่มต้นขั้นตอนเปิดบัญชีแล้ว แต่ยังติดอยู่ที่ขั้นตอนของการกรอกแบบฟอร์มไม่เสร็จสมบูรณ์



โปรดทราบว่าในหน้ารายชื่อลูกค้าที่สนใจนี้มีอยู่ 2 ตารางด้วยกัน คือ

บัญชีทดลอง - แสดงรายชื่อและรายละเอียดของลูกค้าที่เปิดบัญชีทดลองโดยใช้ลิงก์อ้างอิง (referral links) ที่คุณส่งให้ เพื่อให้คุณสามารถติดตามลูกค้าต่อได้ในอนาคต

รายชื่อลูกค้าที่สนใจ - แสดงรายชื่อและรายละเอียดของลูกค้าที่เปิดบัญชีซื้อขายโดยใช้ลิงก์อ้างอิง (referral links) ของคุณ แต่ยังกรอกแบบฟอร์มเปิดบัญชีไม่เสร็จสมบูรณ์

โดยคุณสามารถเลือกตารางที่จะแสดงได้ด้วยการคลิกที่ **บัญชีทดลอง** หรือ **รายชื่อลูกค้าที่สนใจ**

8. บัญชีที่ไม่เคยฝากเงิน

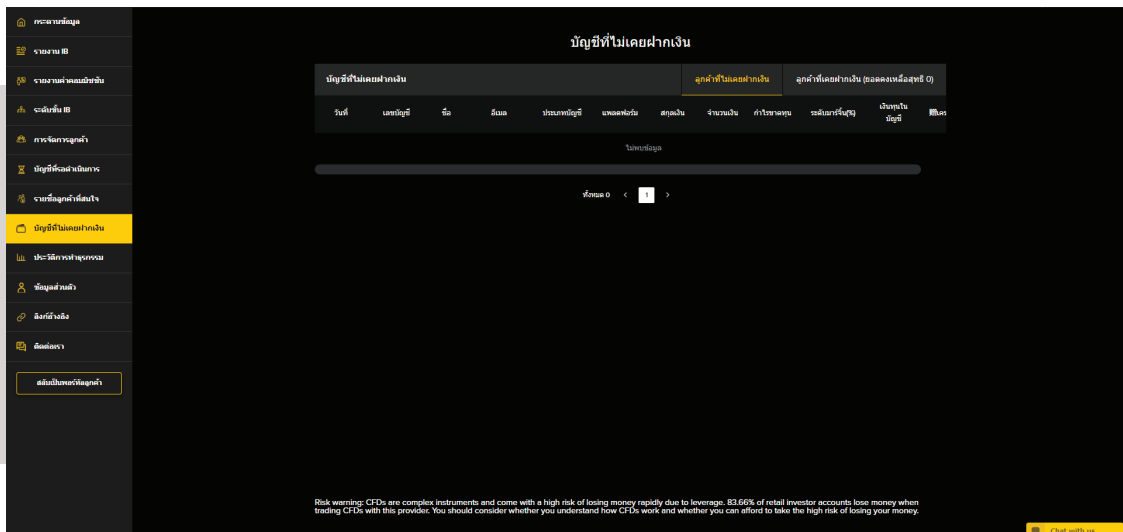

หน้าบัญชีที่ไม่เคยฝากเงินจะแสดงบัญชีที่ไม่มีการฝากเงิน หรือยอดเงินสุทธิในบัญชีเป็น 0

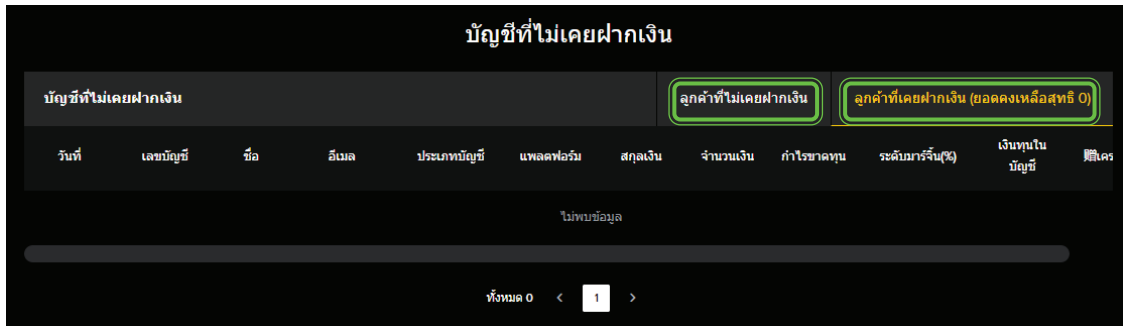

โปรดทราบว่าในหน้าบัญชีที่ไม่เคยฝากเงินนี้มีอยู่ 2 ตารางด้วยกัน คือ

ลูกค้ำที่ไม่เคยฝากเงิน ตารางนี้จะแสดงรายชื่อบัญชีที่เปิดบัญชีสำเร็จแล้ว แต่ยังไม่มีการฝากเงินเข้ามา

ลูกค้ำที่เคยฝากเงิน (ยอดคงเหลือสุทธิ 0) ตารางนี้จะแสดงรายชื่อบัญชีที่เคยฝากเงินมาก่อนแล้ว แต่ในปัจจุบันมียอดเงินสุทธิตั้งเหลือในบัญชีเหลือ 0

โดยคุณสามารถเลือกตารางที่จะแสดงได้ด้วยการคลิกที่ ลูกค้ำที่ไม่เคยฝากเงิน หรือ ลูกค้ำที่เคยฝากเงิน (ยอดคงเหลือสุทธิ 0) ที่ด้านขวาบนของตาราง

9. ประวัติการทำธุรกรรม

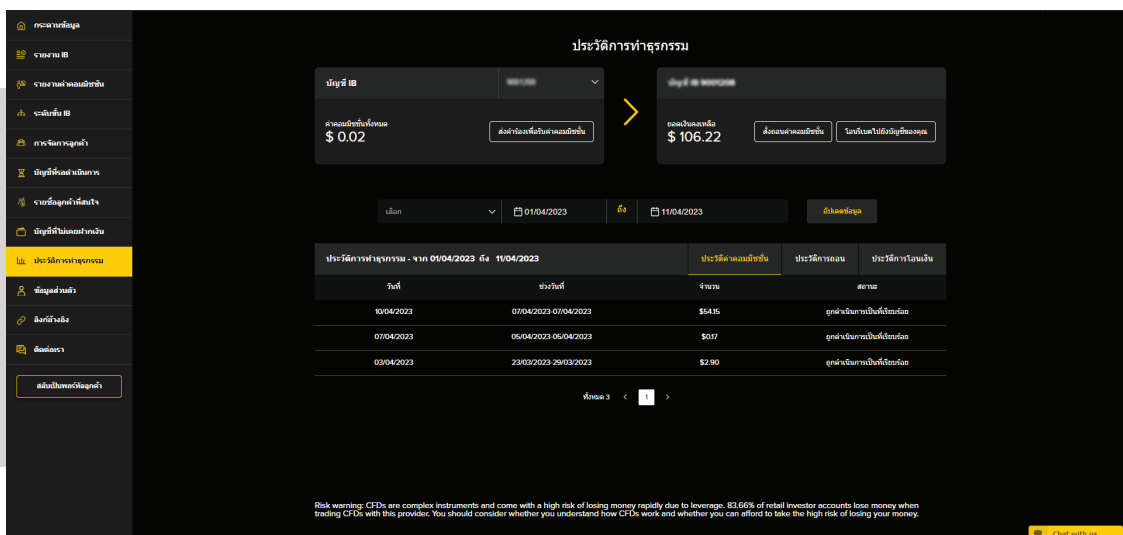

หน้าประวัติการทำธุรกรรมเป็นหน้าที่จะแสดงประวัติการทำธุรกรรมทั้งหมดในช่วงเวลาที่ท่านกำหนด รวมถึงสามารถโอน หรือถอนเงินค่าคอมมิชชันได้แบบเดียวกับในหน้ากระดานข้อมูล

เลือก

▼

01/04/2023

ถึง

11/04/2023

อัปเดตข้อมูล

ประวัติการทำธุรกรรม - จาก 01/04/2023 ถึง 11/04/2023

ประวัติค่าคอมมิชชั่น

ประวัติการถอน

ประวัติการโอนเงิน

วันที่	ช่วงวันที่	จำนวน	สถานะ
10/04/2023	07/04/2023-07/04/2023	\$54.15	ลูกค้าเงินการเป็นที่เรียบร้อยแล้ว
07/04/2023	05/04/2023-05/04/2023	\$0.17	ลูกค้าเงินการเป็นที่เรียบร้อยแล้ว
03/04/2023	23/03/2023-29/03/2023	\$2.90	ลูกค้าเงินการเป็นที่เรียบร้อยแล้ว

ทั้งหมด 3 < 1 >

คุณสามารถดูข้อมูลการทำธุรกรรมเฉพาะในช่วงเวลาที่ต้องการได้ โดยเมื่อเลือกช่วงเวลาแล้ว กด **อัปเดตข้อมูล** เพื่อแสดงประวัติการทำธุรกรรม

ประวัติการทำธุรกรรม - จาก 01/04/2023 ถึง 11/04/2023		ประวัติค่าคอมมิชชั่น	ประวัติการถอน	ประวัติการโอนเงิน
วันที่	ช่วงวันที่	จำนวน	สถานะ	
10/04/2023	07/04/2023-07/04/2023	\$54.15	ลูกค้าเงินการเป็นที่เรียบร้อยแล้ว	
07/04/2023	05/04/2023-05/04/2023	\$0.17	ลูกค้าเงินการเป็นที่เรียบร้อยแล้ว	
03/04/2023	23/03/2023-29/03/2023	\$2.90	ลูกค้าเงินการเป็นที่เรียบร้อยแล้ว	

โปรดทราบว่าในหน้าประวัติการทำธุรกรรมจะมีตารางทั้งหมด 3 ตาราง คุณสามารถเลือกดูตารางที่ต้องการได้โดยคลิกที่ชื่อตาราง

ประวัติค่าคอมมิชชั่น แสดงประวัติการกดส่งคำร้องเพื่อรับค่าคอมมิชชั่น

ประวัติการถอน แสดงประวัติและรายละเอียดการถอนเงินทั้งหมดในช่วงเวลาที่กำหนด

ประวัติการโอนเงิน แสดงประวัติและรายละเอียดการโอนค่าคอมมิชชั่นจากบัญชี IB ไปยังบัญชีซื้อขายในช่วงเวลาที่กำหนด

10. ข้อมูลส่วนตัว

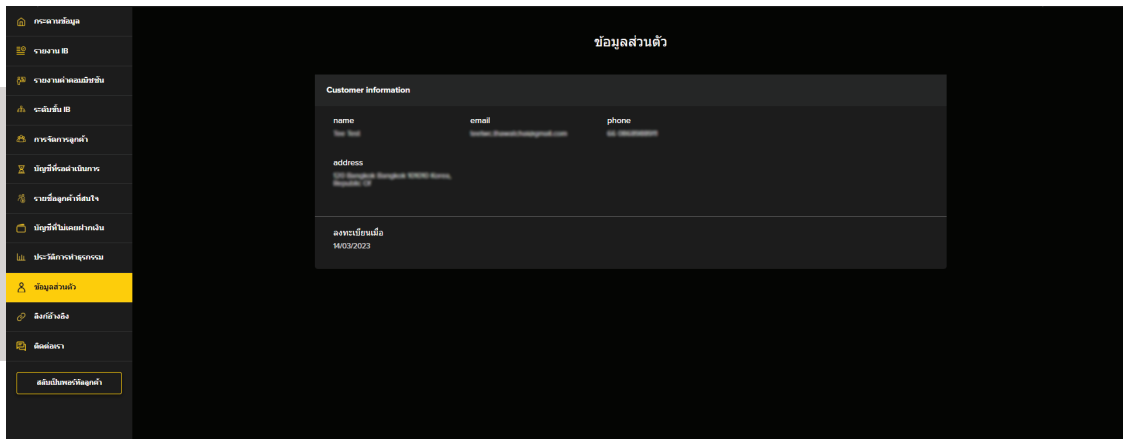

หน้าข้อมูลส่วนตัวจะแสดงข้อมูลส่วนบุคคลทั้งหมดของคุณที่ได้ให้ไว้ในขั้นตอนการเปิดบัญชี

11. สิ่งอำนวยความสะดวก

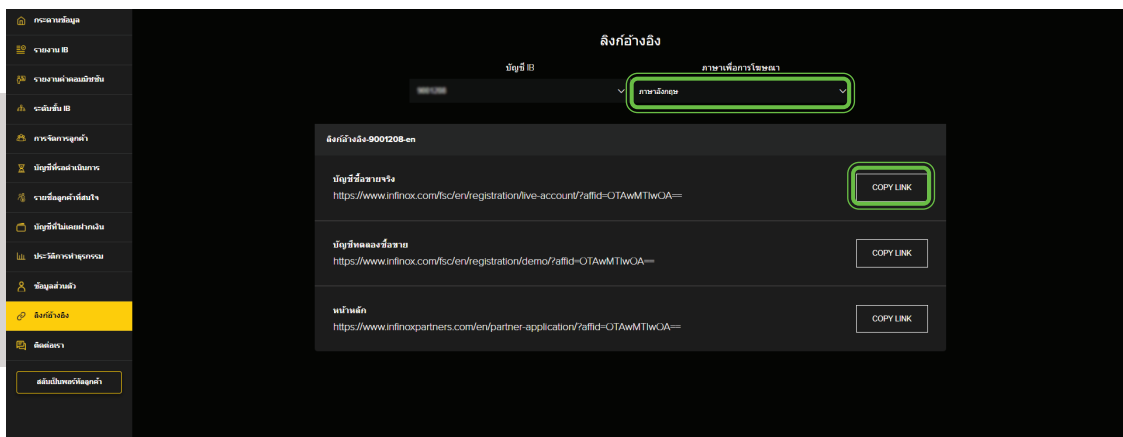

หน้าลิงก์อ้างอิงจะแสดงลิงก์อ้างอิง (referral links) สำหรับส่งให้ลูกค้าของคุณ โดยคุณ
สามารถเลือกภาษาของลิงก์เปิดบัญชีได้ที่ช่อง **ภาษาเพื่อการโฆษณา** เลือกที่ **ภาษาไทย** และ
กดปุ่ม **COPY LINK** เพื่อส่งให้ลูกค้าได้ทันที

*ในกรณีที่เลือกภาษาอังกฤษในช่อง ภาษาเพื่อการโฆษณา สิ่งที่จะส่งไปจะเป็นหน้าเปิดบัญชีภาษาอังกฤษ หรือภาษาอื่นๆ ตามที่เลือก

โดยลิงก์อ้างอิงจะมีทั้งหมด 3 ลิงก์

บัญชีซื้อขายจริง เป็นลิงก์เปิดบัญชีซื้อขายสำหรับลูกค้าทั่วไป

บัญชีทดลองซื้อขาย เป็นลิงก์สำหรับเปิดบัญชีทดลองซื้อขาย (Demo account) โดยเมื่อลูกค้าเปิดบัญชีทดลองโดยใช้ลิงก์นี้แล้ว รายละเอียดของลูกค้าจะขึ้นไปอยู่ที่หน้า รายชื่อลูกค้าที่สนใจ เพื่อให้คุณสามารถติดตามลูกค้ารายนี้ต่อไปได้อีกในอนาคต

หน้าหลัก เป็นลิงก์สำหรับส่งให้ลูกค้าที่ต้องการเปิดบัญชีเป็น IB ต่อจากคุณ

12. ติดต่อเรา

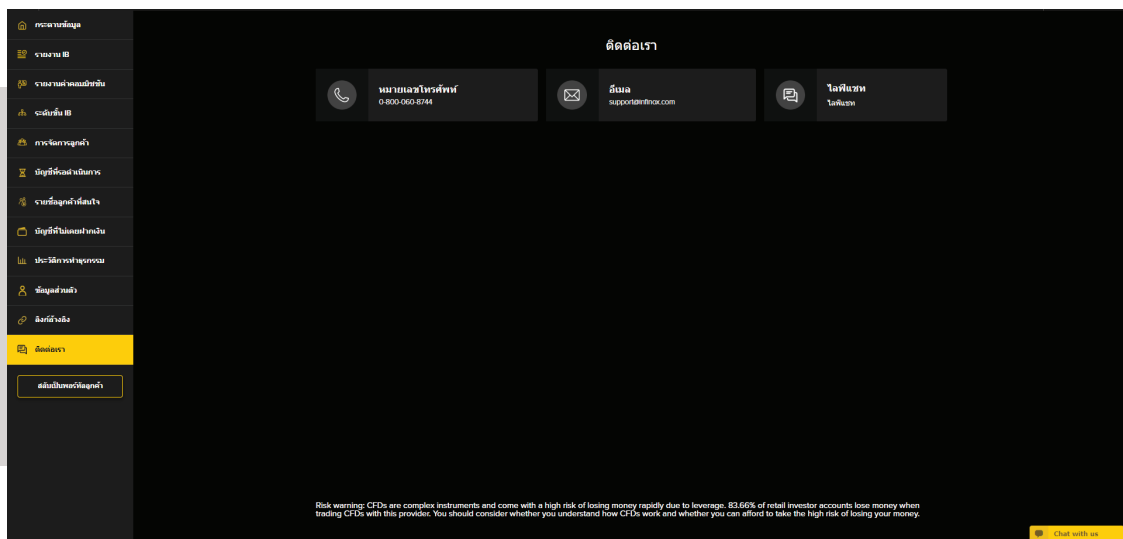

หน้าติดต่อเราจะแสดงช่องทางในการติดต่อเจ้าหน้าที่ซัพพอร์ตของ INFINOX ทั้งช่องทางโทรศัพท์ อีเมล และแชทตรงกับเจ้าหน้าที่



หรือคุณสามารถกดปุ่ม chat with us สีเหลืองที่ด้านขวาของหน้าจอ จากนั้นกรอกรายละเอียดที่กำหนดเพื่อเข้าสู่การแชทกับเจ้าหน้าที่ได้ทันที

*ช่องทางแชทสดรวมถึงการติดต่อทางโทรศัพท์เปิดให้บริการเฉพาะในช่วงเวลาทำการเท่านั้น

13. สลับเป็นพอร์ทัลลูกค้า

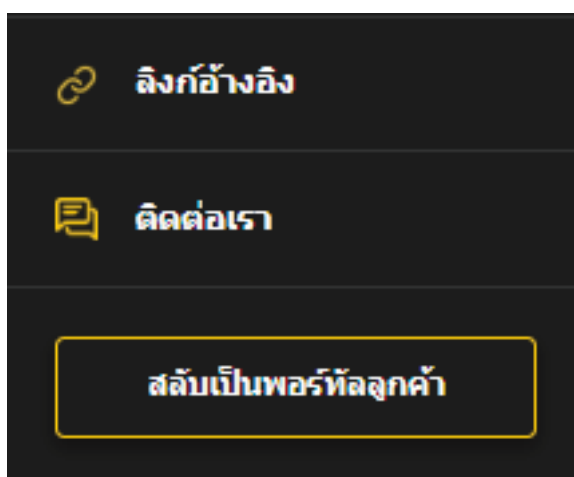

ปุ่มสลับเป็นพอร์ทัลลูกค้าที่ด้านล่างสุดของแถบคำสั่งด้านซ้ายมือ (อยู่ใต้แถบติดต่อเรา) เป็นปุ่มสำหรับสลับหน้าจอจาก IB Portal ไปสู่พื้นที่ลูกค้าตามปกติ

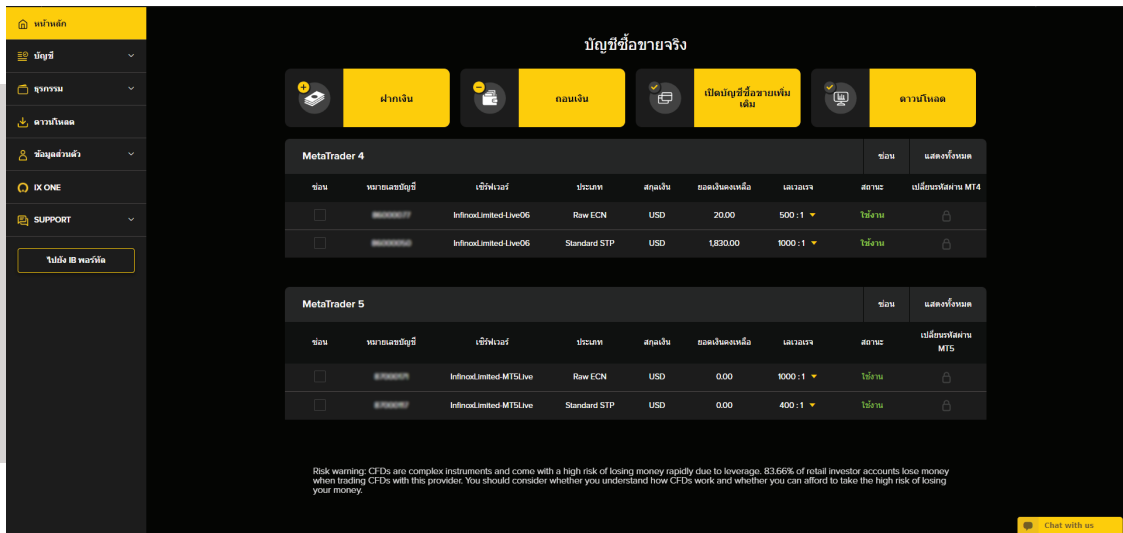

เมื่อกดแล้ว ระบบจะสลับเข้าสู่หน้าพื้นที่ลูกค้า

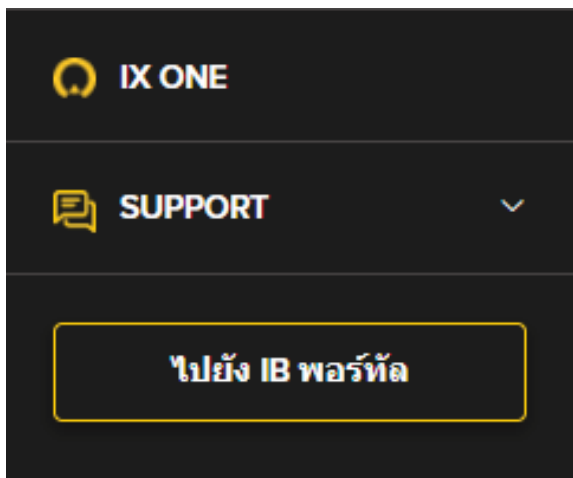

คุณสามารถกลับสู่หน้า IB Portal ด้วยการกดปุ่ม **ไปยัง IB พอร์ทัล** ที่เก็บคำสั่งด้านซ้ายมือ (ใต้แถบ Support)

